EBAU 2023… y otras opciones. Aspectos generales

¡Saldremos airosos!

I.E.S. Juan del ENZINA

Título de Bachiller

- Para obtener el título de Bachiller será necesaria la evaluación positiva en **todas las materias** de los dos cursos de Bachillerato.
- **Excepcionalmente, el equipo docente podrá decidir** la obtención del título de Bachiller por un alumno o alumna que haya superado todas las materias **salvo una**, siempre que se cumplan además todas las condiciones siguientes:

  a) Que el equipo docente considere que el alumno o alumna ha alcanzado los objetivos y competencias vinculados a ese título.

  b) Que no se haya producido una inasistencia continuada y no justificada por parte del alumno o alumna en la materia (20% o más).

  c) Que el alumno o alumna se haya presentado a las pruebas y realizado las actividades necesarias para su evaluación, **incluidas las de la convocatoria extraordinaria**.

  d) que la media aritmética de las calificaciones obtenidas en todas las materias de la etapa sea igual o superior a cinco. En este caso, a efectos del cálculo de la calificación final de la etapa, se considerará la nota numérica obtenida en la materia no superada.

ORIENTACIÓN EDUCATIVA
OPCIONES EN BACHILLERATO

CURSO 2022-2023

SISTEMA EDUCATIVO LOMCE

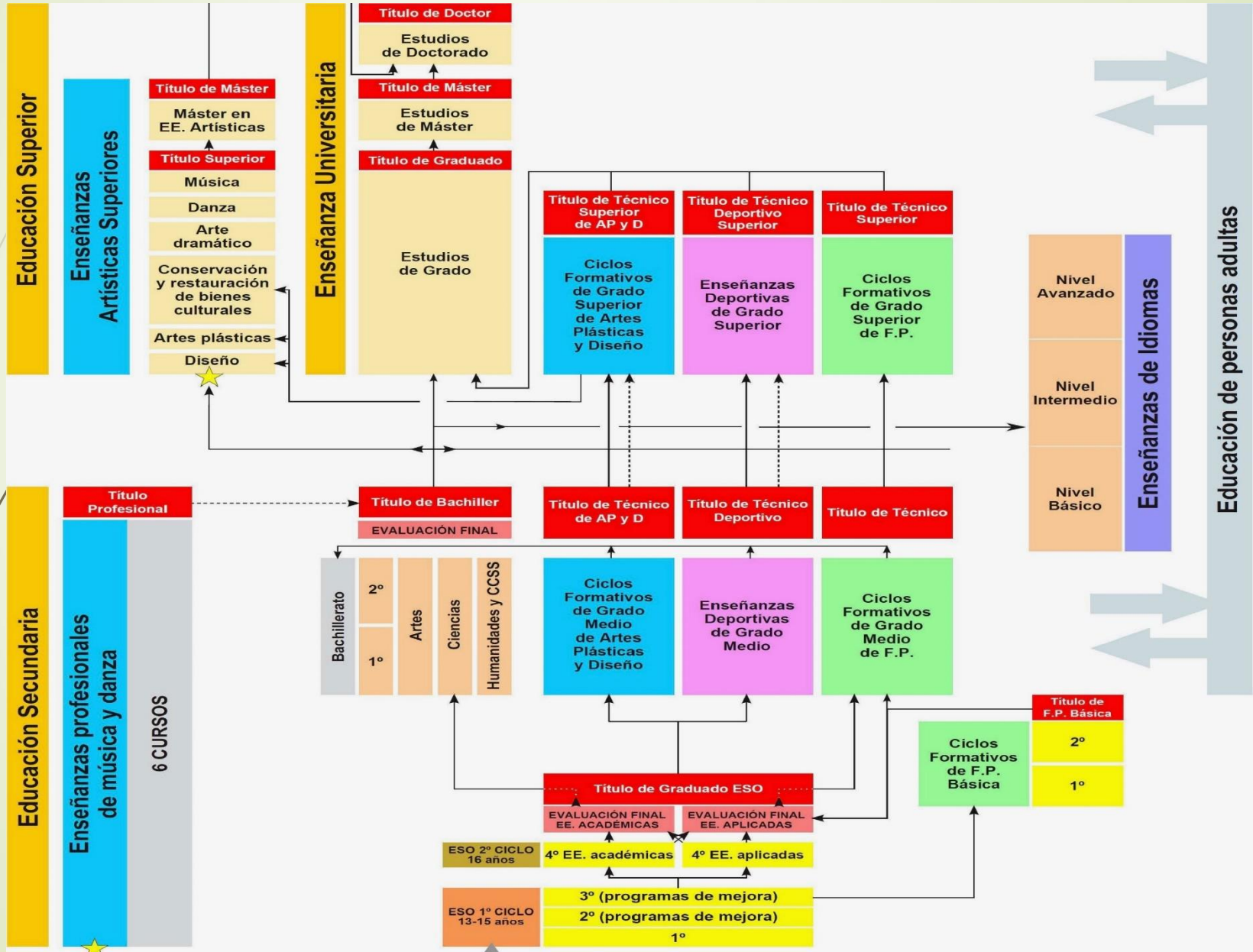

Enseñanzas Artísticas Superiores

- https://www.educa.jcyl.es/es/ensenanzasregesp/ensenanzas-artisticas-superiores

CICLOS FORMATIVOS DE

GRADO SUPERIOR

CICLOS FORMATIVOS DE GRADO SUPERIOR. INFORMACIÓN GENERAL:

- **Objetivo**: Adquirir la **competencia profesional** de un conjunto de puestos de trabajo u ocupaciones.
- **Estructura**: Se organizan en **Módulos**, o materias que pueden ser de tres tipos:

  - Módulos relacionados con la **competencia profesional** que el alumno ejercerá al trabajar.

  - Módulos socio-económicos y de **formación y orientación laboral, FOL.**

  - Módulos de **formación en centros de trabajo, FCT.**
- **Duración** : Variable, entre 1300 y 2000 horas, en un máximo de 2 cursos académicos.
- **Titulación**: Se obtiene el título de Técnico Superior en la correspondiente profesión, permitiendo la inserción laboral en dicho campo.
- **Continuación de estudios**: El título de Técnico Superior permite el acceso a estudios universitarios relacionados con las enseñanzas de FP cursadas.

RECONOCIMIENTO ENTRE TÍTULOS FORMATIVOS DE GRADO SUPERIOR DE FORMACIÓN PROFESIONAL Y TÍTULOS UNIVERSITARIOS DE GRADO DE LA UNIVERSIDAD DE LEÓN

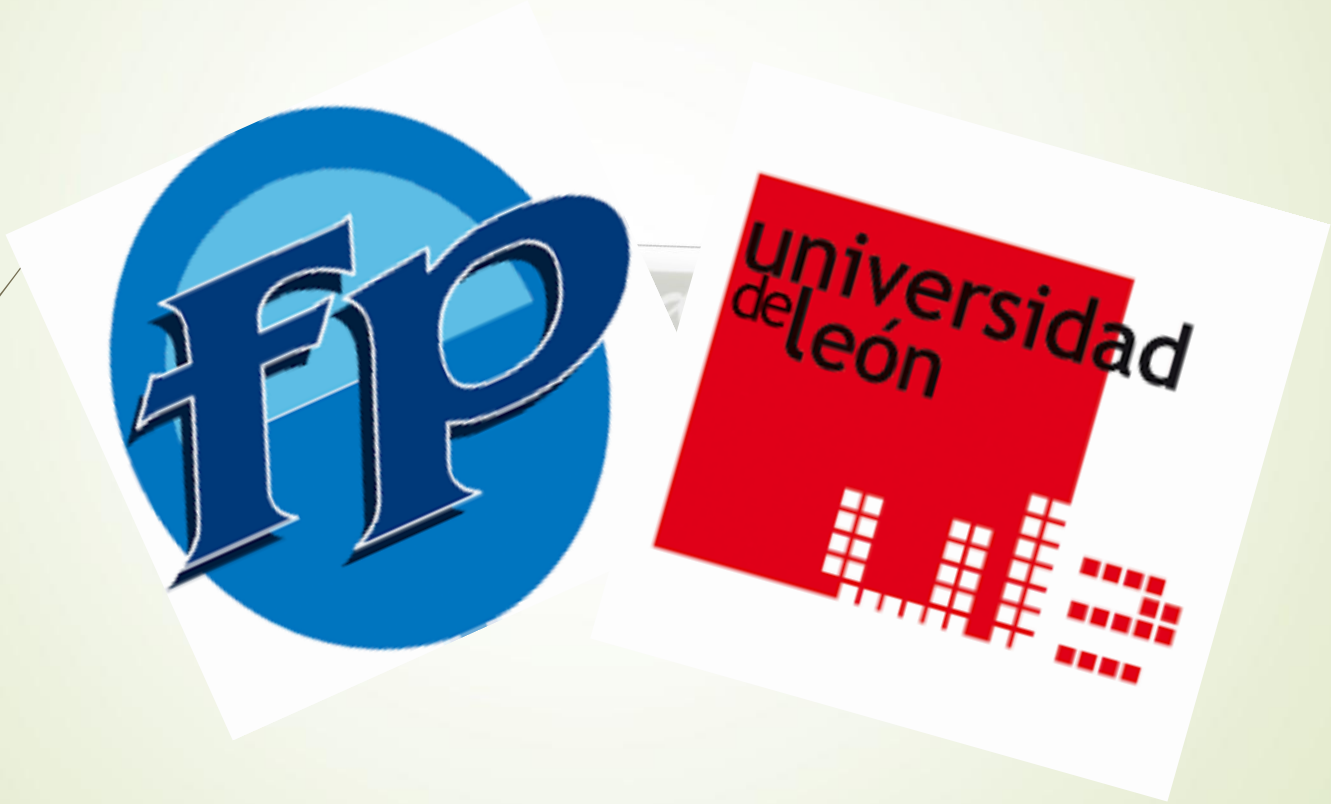

PRESENTACIÓN DE SOLICITUDES PARA CICLOS FORMATIVOS

Pendiente de confirmar el periodo ordinario: final de junio y principio de julio
Pendiente de confirmar el periodo extraordinario: inicio de septiembre

- Tienen 3 vías de acceso (solo se podrá acceder por una de ellas);
- 1ª Vía. Por Bachillerato: Por esta vía se reservan el 60 % de las plazas disponibles. Tendrán preferencia las modalidades de bachillerato de acuerdo con el anexo III, de la ORDEN EDU/347/2016
- 2ª Vía. Titulo de técnico (ciclo formativo de grado medio): en esta vía se reservan el 30 % de las plazas disponibles. Tendrán preferencia los ciclos formativos de grado medio cuya familia profesional este incluida en la misma opción que el ciclo de grado superior solicitado, de acuerdo con el anexo IV de la ORDEN EDU/ 347/2016
- 3ª Vía. Por prueba de acceso a grado superior: Por esta vía se reservan el 10 % de las plazas disponibles.
- Además, en caso de alegar minusvalía igual o superior al 33% , deberá aportar documento acreditativo, para que se le pueda reservar una plaza, dentro de alguna de las vías anteriores (hasta un máximo del 5 %).
- Para los que acrediten la condición de deportista de alto rendimiento se reservará un 5% de las plazas.

FORMAS DE ACCESO A LOS C.F.G.S.

ACCESO: cumpliendo, al menos, una de las siguientes condiciones:

- **Título de Bachiller.**
- Título de Técnico de Formación Profesional (Ciclo Formativo de Grado Medio)
- Título de Técnico Superior de Formación Profesional. (Ciclo Formativo de Grado Superior)
- Título de Técnico Especialista (FPII), o equivalente a efectos académicos.
- Título universitario o equivalente.
- Certificado acreditativo de haber superado todas las materias de Bachillerato.
- Haber superado una **prueba de acceso** y tener 19 años cumplidos en el año de realización de dicha prueba.

El Espacio Europeo de Educación Superior

¿Qué es el EEES? ¿Cuáles son sus objetivos? ¿Cómo conseguir esos objetivos?

El Espacio Europeo de Educación Superior (EEES) **es un proyecto** impulsado por la **Unión Europea** para favorecer en materia **de educación superior** la convergencia, la compatibilidad y la comparabilidad, **haciendo** así **posible la libre circulación del conocimiento, de los estudiantes universitarios** y los titulados universitarios.

¿Cómo se organizan los estudios universitarios?

- Las enseñanzas universitarias conducentes a la obtención de títulos de carácter oficial comprenderán estudios organizados en niveles o grados y estructurados en **tres ciclos**:
- El primer ciclo conduce a títulos de **Grado.**
- El Postgrado comprende el segundo y el tercer ciclo, conducentes a los títulos de **Máster** y **Doctor.**
- La superación de cada ciclo dará lugar a la obtención del título correspondiente.

Estudios de grado. Primer ciclo

- Su **objetivo** es lograr una **formación académica y profesional** que capacite **para la incorporación al ámbito laboral europeo y** proseguir la **formación de postgrado.**

- **El acceso requerirá estar en posesión del titulo de bachiller o equivalente y la superación de una prueba de acceso a la universidad.**

- Su superación dará derecho a la obtención del título de **Graduado en Título** (nombre del título) **por la Universidad U** (denominación de la Universidad que expide el título).

- Los planes de estudios tendrán **240 créditos**, que contendrán toda la **formación teórica y práctica**: aspectos básicos de la rama de conocimiento, materias obligatorias u optativas, seminarios, prácticas externas, trabajos dirigidos, trabajo de fin de Grado u otras actividades formativas.

- La duración media es de 4 cursos, con la excepción de Medicina (6), Veterinaria (5), Arquitectura (5), Farmacia (5) y algunos dobles grados.

IMPORTANCIA DE ELEGIR BIEN LAS MATERIAS DE MODALIDAD DE BACHILLERATO EN LA EBAU:

¿Qué debes saber para elegir estas materias?

- **En primer lugar**

  Debes tener claro que cada grado o titulación universitaria está adscrito a una rama de conocimiento, aunque no están vinculadas a las asignaturas de modalidad de 2º de bachillerato. Debes elegir las materias que más te favorezcan para la fase específica de la EBAU, no siendo necesario haberlas cursado en bachillerato, aunque sí muy recomendable.

- **¿Qué grado te gustaría cursar?**
- **¿En qué universidad?**
- ¿Conoces la **nota de corte del curso pasado?**
- ¿Sabes cuál es la **rama de conocimiento?**

Materias de modalidad de 2º, ponderación 0,1

Materias de modalidad de 2º, ponderación 0,2

PONDERACIONES

Parámetros de ponderación para el cálculo de la nota de admisión a enseñanzas universitarias oficiales de Grado curso 2022/23

Universidades de Castilla y León

Universidades a nivel nacional

Simulador de nota de acceso

universidad de león

Calculadora de admisión ULe 2021/2022

Instrucciones

En primer lugar debes elegir tu modo de acceso (Bachillerato LOMCE o Ciclos Formativos):

- En el primer caso, indica tus notas del bloque obligatorio de la EBAU y la nota media del Bachillerato en su casilla correspondiente.
- En el segundo, introduce la media de tu expediente del Ciclo Formativo en la casilla "Nota Media del Ciclo Formativo".

A continuación debes introducir la nota de la asignatura troncal de modalidad y las notas que hayas obtenido en los exámenes de la Fase Específica (troncales de opción), en el caso de que las tengas aprobadas; elegir la titulación que te interesa y pulsar el botón "Calcular". Para volver a empezar, puedes utilizar el botón "Limpiar Datos".

Los datos ofrecidos por el simulador de notas tienen carácter informativo, y no pueden utilizarse como base para ningún tipo de recurso. La Universidad de León no se hace responsable de los errores que pueda contener.

1. Fase General (troncales generales)

Modo de acceso

(•) Bachillerato LOMCE ( ) Ciclos Formativos

Materia	Nota Prevista
Historia de España	0,00
Lengua Castellana y Literatura II	0,00
Primera Lengua Extranjera II	0,00
-- Elige Troncal General de Modalidad --	0,00
Nota Fase General (máximo 10 puntos)	0,00
Nota Media del Bachillerato	0,00
Nota de Acceso	0,00

2. Fase Específica (troncales de opción)

Materia	Nota Prevista
-- Elige una asignatura --	0,00
-- Elige una asignatura --	0,00
-- Elige una asignatura --	0,00
-- Elige una asignatura --	0,00
Nota Fase Específica (máximo 4 puntos)	0,00

3. Resultado

-- Selecciona una titulación --

Calcular | Limpiar Datos

Nota de Admisión	0,00

PRUEBA DE ACCESO A LAS ENSEÑANZAS UNIVERSITARIAS

- El acceso a la universidad española, pública o privada, para cursar las enseñanzas universitarias oficiales de Grado requerirá la superación de la prueba de acceso.

- Los estudiantes de bachillerato realizarán la **prueba de evaluación de bachillerato para acceso a la universidad (EBAU)** en la universidad a la que esté adscrito su centro. Anualmente se celebrarán dos convocatorias.

- La EBAU se estructura en dos **fases**: **general** (obligatoria) y **específica** (voluntaria), con finalidades diferentes:
  - **La nota de la fase general permite la entrada en la universidad.**
  - **La nota de la fase específica determina la admisión en los casos de concurrencia competitiva**.

Prueba de acceso: Fase general

- **Carácter obligatorio** para todos los alumnos.
- **Finalidad: Valorar la madurez** y destrezas básicas que debe alcanzar el estudiante para seguir las enseñanzas universitarias oficiales de Grado.
- Consta de **cuatro ejercicios:**
  - **Hª de España**
  - **Primera Lengua extranjera II***

    El idioma que se haya cursado en 2º de Bachillerato (Inglés)
  - **Lengua Castellana y Literatura II**
  - **Una** materia troncal de modalidad de 2º de Bach:

    -Matemáticas II -Matem. Apl. a CCSS II

    -Fund. del Arte II -Latín II

    Puede ser cualquiera independientemente de lo estudiado en 2º de Bachillerato.
    A la hora de elegir hay que tener en cuenta que, según Universidades, la troncal de modalidad también puede ponderar para la fase específica.
- **Cada ejercicio consta de varias opciones** diferentes (consultar *modelos 0* de exámenes aquí).
- Cada ejercicio tendrá una duración máxima de hora y media. Entre un ejercicio y el siguiente habrá un intervalo mínimo de 45 minutos

Prueba de acceso: Fase específica

- **Carácter voluntario** para todos los alumnos.
- **Ejercicios:**
  - Entre 1 y 4 materias troncales de opción a elección entre las siguientes (independientemente de lo estudiado en 2º de Bachillerato):

Biología	Geografía	Artes Escénicas
Dibujo Técnico II	Griego II	Cultura Audiovisual II
Física	Historia del Arte	Diseño
Geología	Historia de la Filosofía	
Química	Economía de la Empresa	

  - **Además, podrá matricularse** de una segunda lengua extranjera distinta de la que hubieran cursado como materia del bloque de asignaturas troncales generales y de la que se hubieran examinado como Primera Lengua Extranjera II en la fase general; y de una única materia troncal de modalidad (MAT2, LAT2, MCS2) en los casos que esté previsto siempre que no realice la fase general en la misma convocatoria.
  - **Sólo** se tiene en **cuenta la nota de las 2 que más beneficien al alumno**.
  - Cada ejercicio tendrá una duración máxima de hora y media. Entre un ejercicio y el siguiente habrá un intervalo mínimo de 45 minutos.

Calificación: Nota EBAU

- **Para superar la EBAU será imprescindible**:

Nota EBAU ≥ 4 puntos

- Nota EBAU: **<u>media aritmética de las calificaciones de todos los ejercicios de la fase general</u>**(de 0 a 10 puntos). **Debe superar 4** (y que con la parte del expediente de Bachillerato llegue a 5).
- **Convocatorias:**
  - No hay límite de convocatorias, es posible presentarse tantas veces como se quiera a mejorar nota.
  - Se tomará la calificación obtenida en la nueva convocatoria, siempre que sea superior a la anterior (no se empeora nota).
  - La calificación obtenida en las materias de la fase general tienen validez **indefinida**.
  - La calificación obtenida en las materias de la fase específica tienen validez de **2 años**.

I.E.S. Juan del Enzina

Calificación de acceso a estudios universitarios

- Se calcula:

0,4*(Nota EBAU) + 0,6*(Nota Expediente)

  - Nota Expediente: **media del expediente académico del alumno/a en Bachillerato**.

- **Acceso a la Universidad:**

Se reunirán los requisitos de acceso a la Universidad si:
0,4*(Nota EBAU) + 0,6*(Nota expediente) ≥ **5 puntos**

- El máximo que se puede obtener entre la fase general y el expediente es un 10. Con un 5 se puede acceder a la Universidad, pero es posible que para muchos estudios se necesite más nota, incluso por encima de 10. Para esto hay que recurrir a las calificaciones de la fase específica.

Cálculo de la nota de admisión en las enseñanzas universitarias oficiales de Grado.

Para la admisión a las enseñanzas de Grado en las que se produzca un procedimiento de **concurrencia competitiva**, es decir, en el que **el número de solicitudes sea superior al de plazas ofertadas**, las universidades públicas utilizarán para la adjudicación de las plazas la nota de admisión, que se calculará con la siguiente fórmula y se expresará con dos cifras decimales.

$$\text{Nota de admisión} = 0{,}6 \times NMB + 0{,}4 \times CFG + a \times M1 + b \times M2$$

Leyenda:

- **NMB** : Nota media del **Bachillerato**.
- **CFG** : Calificación de la fase general.
- **M1, M2** : La/las calificaciones de las materias superadas de la *fase específica o troncal de modalidad✦*, (✦si la Universidad a la que se concurre contempla su ponderación) que proporcionen mejor nota de admisión.
- **a, b** : Parámetros de ponderación de las materias de la *fase específica* **a fijar por las universidades para cada grado**.

**La nota de admisión incorpora las calificaciones de la fase específica en el caso de que las materias estén adscritas a la rama de conocimiento del título al que se quiera ser admitido.*

Acceso a la universidad para alumnos con título de técnico superior de F. P.

Los alumnos con el **título de Técnico Superior** seguirán **exentos de realizar la prueba común de Selectividad** y su nota de acceso se seguirá calculando en base a la nota media del expediente académico. En caso de **concurrencia competitiva**, podrán **presentarse a la fase específica** para mejorar la nota de admisión con la siguiente fórmula:.

$$\text{Nota de admisión} = NMC + a \times M1 + b \times M2$$

Leyenda:

- **NMC** : Nota media del **ciclo formativo** de grado superior.
- **M1, M2** : Las calificaciones de dos materias superadas de la *fase específica* que proporcionen mejor nota de admisión.
- **a, b** : Parámetros de ponderación de las materias de la *fase específica* **a fijar por las universidades para cada grado**.

Carpetilla con documentación
(se entrega con el boletín de notas)

Solicitud de título BACHILLER

I.E.S. "JUAN DEL ENZINA" - LEÓN Nº EXPTE.:

DISTRITO UNIVERSITARIO DE LEÓN

INSTITUTO DE EDUCACION SECUNDARIA "JUAN DEL ENZINA" - LEÓN

Curso Académico 2022-2023 Nº de entrada

SOLICITUD DEL TÍTULO DE BACHILLER

BCI ☐
BHC ☐

PLAN LOMCE

D./Dª. _____ D.N.I. _____,
que nació el día _____ de _____ de 20____ en _____
Provincia de _____ domiciliado/a en _____ calle
_____ núm. _____ C.P. _____ Teléfono: _____.

EXPONE:

Que ha finalizado sus estudios de BACHILLERATO en el I.E.S. "Juan del Enzina", de León, y superado todas las materias en la CONVOCATORIA DE _____ y ha abonado los correspondientes derechos en su tarifa

☐ Normal ☐ General ☐ Especial

SOLICITA:

Le sea expedido el TÍTULO DE BACHILLER, para lo que adjunta la documentación requerida.

León, ____ de _____ de _____

Firma del interesado/a

SR. DIRECTOR DEL I.E.S. "JUAN DEL ENZINA".- LEÓN.

Contenido carpetilla:

Instrucciones solicitud de título BACHILLER

SOLICITUD DE TÍTULO Y MATRÍCULA E.B.A.U.

Alumnos de 2º de Bachillerato - LOMCE.

DEPÓSITO DEL TÍTULO DE BACHILLER.
OBLIGATORIO PARA TODOS LOS ALUMNOS

FECHAS: **29 de mayo a 1 de junio (9:00 a 14:00)**

DOCUMENTACIÓN:

* Impreso de solicitud del título debidamente cumplimentado.

* **Documento 046 debidamente cumplimentado**. Este documento se descarga a través de **tramitacastillayleon.jcyl.es Cada alumno debe descargar uno, no se pueden fotocopiar porque el nº de código de barras es diferente para cada ingreso. No tenemos ejemplares en Secretaría.** Si el banco no sella el documento 046, deberán presentar, además, copia del justificante de ingreso en Unicaja Banco S.A.:

  Nº cuenta ES65 2103 4280 1300 3308 2259

  Ordinario**: 52,95 €.**

  Familia numerosa general: **26,48 €**.

  Familia numerosa especial: **0 €**.

  Minusvalía del interesado igual o superior al 33%: **0 € y** Resolución o Certificado expedidos por la Gerencia de Servicios Sociales u órgano competente de la Comunidad Autónoma correspondiente.

* Fotocopia del D.N.I.

* Sobre pequeño, con sello, con vuestro nombre, apellidos y dirección completa.

Contenido carpetilla:

Instrucciones matrícula EBAU

MATRÍCULA PARA LA E.B.A.U.

FECHAS: **29 de mayo a 1 de junio (9:00 a 14:00)**

DOCUMENTACIÓN:

* Hoja de inscripción de selectividad (se entregará en el momento de la matrícula para la comprobación de los datos personales y de las asignaturas elegidas para el examen).

* Justificante del banco de haber ingresado en la cta. de la Universidad de León (UNICAJA BANCO, S.A., cta. **Nº ES41 2103 4200 3500 3200 0959**) la cantidad de:

Fase General: Ordinaria **76,82 €**. Familia numerosa general: **38,41 €.**

Fase Específica: Ordinaria **10,33 €/asignatura**.
Familia numerosa general **5,17 €**.
Familia numerosa especial/estudiantes con discapacidad igual o superior 33%/víctimas del terrorismo/víctimas de violencia de género/beneficiarios ingreso mínimo vital/solicitantes y beneficiarios protección temporal afectos conflicto0 Ucrania: **gratuito**.

La acreditación de familia numerosa se efectuará presentando fotocopia compulsada de dicho libro (este trámite se realiza en la Delegación Territorial de Familia y Servicios Sociales).

Inscripción EBAU

universidad de león

PRUEBAS DE APTITUD PARA EL ACCESO A LA UNIVERSIDAD
CONVOCATORIA JUNIO DE 2017

DNI: [redacted] N° INSCRIPCIÓN: L11013
ALUMNO: [redacted]

CENTRO: I.E.S. JUAN DEL ENZINA
MODALIDAD: 2014 2 - HUMANIDADES Y CC.SOCIALES

TIPO DE BACHILLERATO	NOTA MEDIA DEL EXPEDIENTE
BACHILLERATO L.O.M.C.E.	7.61

SECCION: 1 - FACULTAD DE DERECHO (LEÓN)

EJERCICIO	TIPO DE ASIGNATURA	ASIGNATURA	FECHA DEL EXAMEN	HORA
1.2	GENERAL	LENGUA CASTELLANA Y LITERATURA II	13-06-2017	09:00
1.1	GENERAL	HISTORIA DE ESPAÑA	13-06-2017	11:30
1.3	GENERAL	INGLÉS	13-06-2017	16:30
1.4	GENERAL DE MODALIDAD	MAT. APLICADAS CC. SOCIALES II	14-06-2017	09:00
2.1	OPCIONAL	HISTORIA DE LA FILOSOFÍA	14-06-2017	11:30
2.2	OPCIONAL	ECONOMÍA DE LA EMPRESA	15-06-2017	09:00

León, 7 de junio de 2017

El alumno asistirá a los exámenes en posesión de esta HOJA DE INSCRIPCIÓN acompañada del DNI.

El alumno deberá estar en la entrada del aula de examen 30 minutos antes del inicio del primer ejercicio, para realizar el llamamiento. En el resto de los ejercicios 15 minutos antes.

¡¡¡IMPORTANTE!!!
Preinscripción Universidad

Información en la ULE: enlace.

El plazo de solicitud no se ha anunciado pero se espera del final de la EBAU a principios de julio. Únicamente habrá una convocatoria de preinscripción

Preinscripción Universidades Castilla y León (León, Burgos, Valladolid, Salamanca): enlace.

Para otras Universidades, consultar sus páginas específicas.

Becas y ayudas

Becas de la Junta de Castilla y León

Becas MECD

Solicitud **del 27 de marzo al 17 de mayo de 2023,** aunque no sepas todavía qué vas a estudiar, e incluso aunque no sepas con seguridad si vas a estudiar o no. Pon los estudios que consideres más probables, y hacia septiembre podrás cambiarlos.

Beca por escasez de recursos y emergencia social de la Universidad de León

Becas convocadas por fundaciones

Movilidad Internacional

Erasmus estudio
Erasmus prácticas
Becas **Amicus**
Becas **Comenius…**

Movilidad Nacional - SICUE

Acceso a información Blog orientación:

Acceso a programa OrientaLine

Vuestros tutores/as, Jefatura de Estudios y Orientadora (orientacion.jenzina@gmail.com) os ayudamos a clarificar las posibles dudas.

El Programa Orienta, la página del Instituto, Educacyl, Unileón… son importantes recursos de información.

Además, existe una página específica de dudas frecuentes

EBAU 2023.
INFORMACIÓN Y CONSEJOS

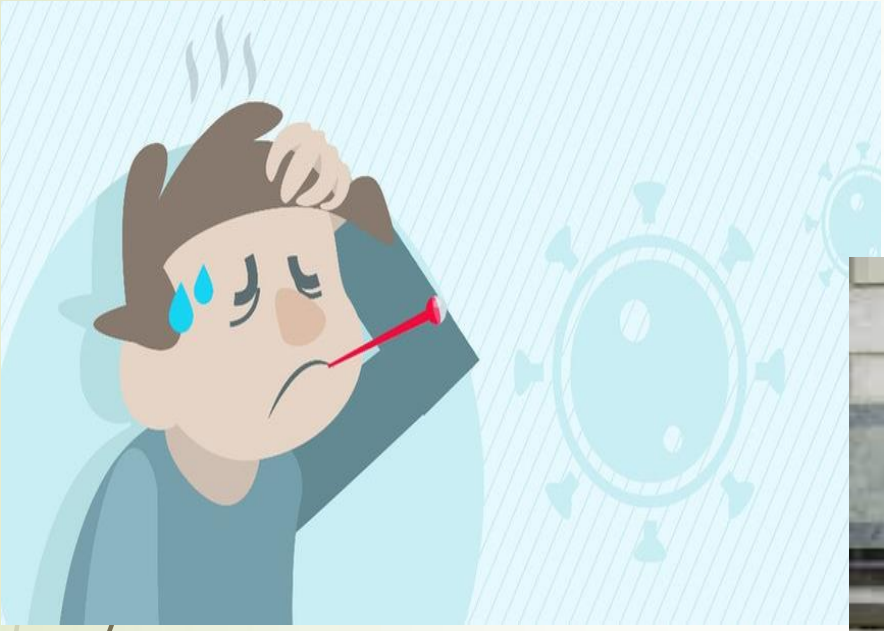

Calendario de realización de la Evaluación de Bachillerato para el Acceso a la Universidad. Curso 2022-23

CONVOCATORIA	FECHAS
Ordinaria Plazo de matriculación: 29, 30 y 31 de Mayo y 1 de junio.	**7, 8 y 9 de junio**
Extraordinaria Plazo de matriculación: 28 y 29 de junio.	**5, 6 y 7 de julio**

Tasas (precios de 2022 sin actualizar):

- **Título de Bachiller**: 52,95 € - 26,48 € F.N.
- **Matrícula EBAU**:
  - **Fase General**: 76,82 € - 38,41 € F.N.
  - **Cada asignatura** de la **fase específica**: 10,33 € - 5,17 € F.N.

Calendario de actuaciones de la Evaluación de Bachillerato para el Acceso a la Universidad. Curso 2022-23

ORDINARIA (JUNIO)	PRUEBAS	EXTRAORDINARIA (JULIO)
7, 8 y 9 de junio	**REALIZACIÓN DE LA EBAU**	5, 6 y 7 de julio
	CALIFICACIONES Y REVISIONES	
17 de junio (10,00 h)	**Publicación de calificaciones (Los alumnos podrán descargar directamente de la página web, con el usuario y la contraseña. Los centros recibirán en un correo del representante de la prueba el listado de calificaciones y la estadística.**	14 de julio (12,00 h)
20-22 junio (14,00 h)	**Plazo solicitud reclamaciones y visionado**	15-19 julio (14:00 h)
28 junio (14,00 h)	**Resolución y notificación de los resultados de las reclamaciones**	25 julio (14,00 h)
30 junio 9,00 h)	**Visionado (Facultad de Derecho/Salón de grados)**	27 julio (11,00)

Sección 1. Facultad de Derecho.

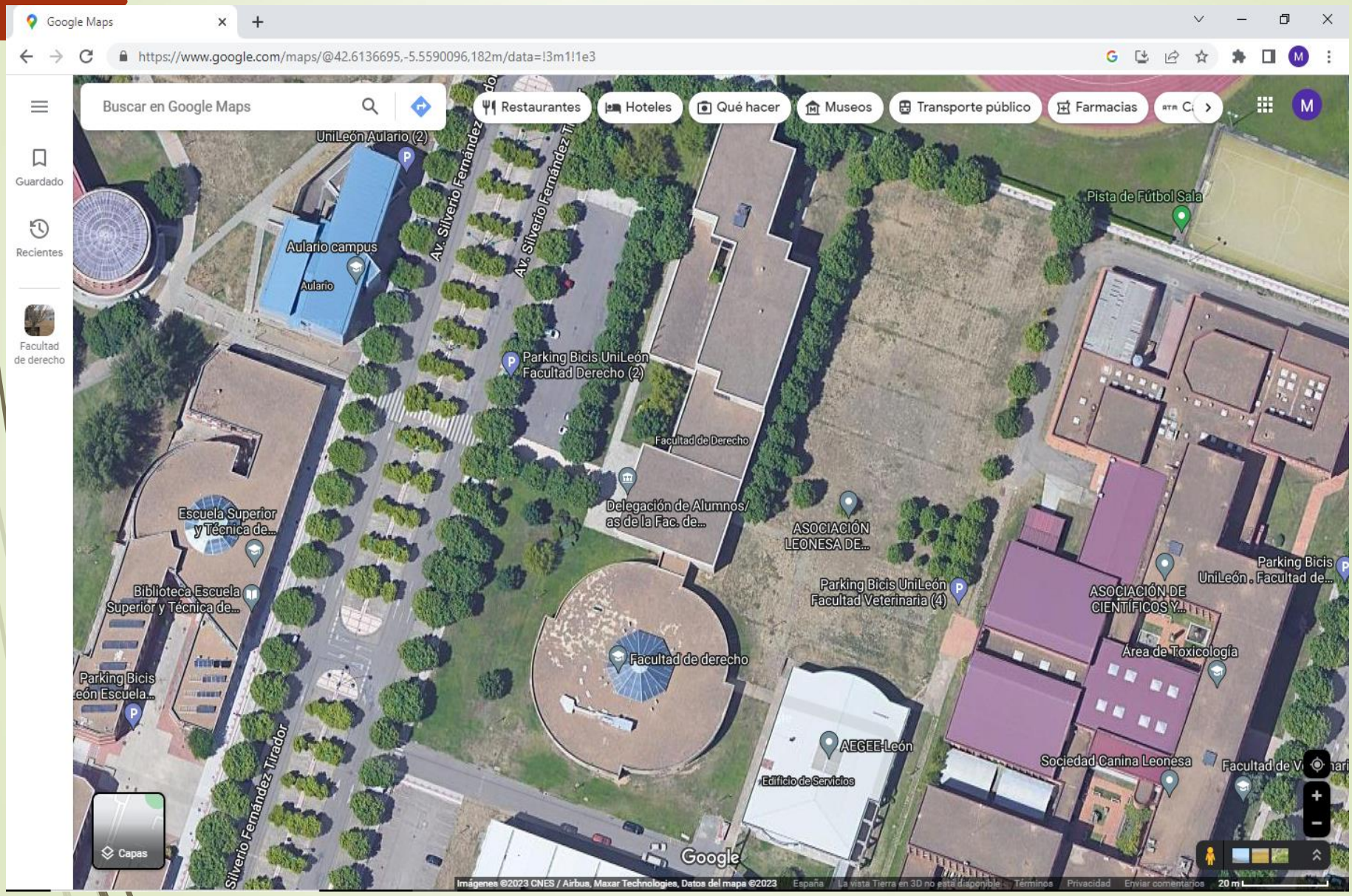

MODELOS 0 DE EXAMEN Y CRITERIOS DE CORRECCIÓN

- **Los modelos 0 y los criterios de corrección han sido aprobados por la COEBAU y se ajustan al modelo de única propuesta de examen con preguntas a elegir, según la normativa vigente emanada tras la declaración del estado de alarma generada por el COVID-19.**

-> Pincha aquí <-

- ***Los estándares de aprendizaje no se han visto reducidos, pero las pruebas presentan más alternativas.***

CRITERIOS DE CORRECCIÓN

- **Criterios que se aplicarán para la corrección de los exámenes de las materias objeto de evaluación en la próxima convocatoria de la Evaluación de Bachillerato para el Acceso a la Universidad (EBAU)**

-> PINCHA AQUÍ <-

MATRICES DE ESPECIFICACIONES:

- **Las matrices de especificaciones establecen la concreción de los estándares de aprendizaje evaluables asociados a cada uno de los bloques de contenidos, que darán cuerpo al proceso de evaluación. Así mismo, indican el peso o porcentaje orientativo que corresponde a cada uno de los bloques de contenidos establecidos para las materias objeto de evaluación para los exámenes de la EBAU.**

-> PINCHA AQUÍ <

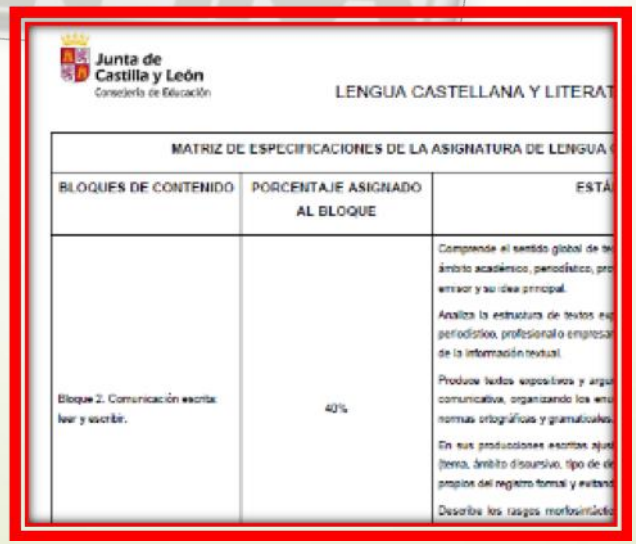

Junta de Castilla y León
Consejería de Educación

LENGUA CASTELLANA Y LITERAT

MATRIZ DE ESPECIFICACIONES DE LA ASIGNATURA DE LENGUA		
BLOQUES DE CONTENIDO	PORCENTAJE ASIGNADO AL BLOQUE	ESTÁ
Bloque 2. Comunicación escrita: leer y escribir.	40%	Comprende el sentido global de te ámbito académico, periodístico, pro emisor y su idea principal. Analiza la estructura de textos es periodístico, profesional o empresa de la información textual. Produce textos expositivos y argu comunicativa, organizando los ele normas ortográficas y gramaticales. En sus producciones escritas ajus tema, ámbito discursivo, tipo de d propios del registro formal y evitand Describe los rasgos morfosintácti

ALUMNOS CON NECESIDADES ESPECÍFICAS DE APOYO EDUCATIVO:

- **FORMULARIO 1:**
  - **SOLICITUD DE ADAPTACIONES EN LA EVALUACIÓN DE BACHILLERATO.**
- **FORMULARIO 2:**
  - **AUTORIZACIÓN EXPRESA DEL ESTUDIANTE O DE SUS PADRES/TUTORES EN EL CASO DE MINORÍA DE EDAD PARA LA TRAMITACIÓN DE LA SOLICITUD DE ADAPTACIÓN.**
- **FORMULARIO 3:**
  - **SOLICITUD ADAPTACIÓN POR CIRCUNSTANCIAS SOBREVENIDAS.**

INSTRUCCIONES PARA LA REALIZACIÓN DE LA PRUEBA (1)

- Leer atentamente la información que aparece en la web https://www.unileon.es/estudiantes/futuros-estudiantes/acceso/ebau
- Acceso al aula: Los alumnos deberán ir provistos de su **D.N.I. y la hoja de inscripción de la prueba.** Estos documentos, junto a otros efectos personales deberán estar en una bolsa transparente, cerrada, encima de la mesa durante todos los ejercicios o en un lugar visible. En la puerta de acceso de cada edificio, especificada para cada centro, se realizará el llamamiento de los estudiantes por su nombre y apellidos, comprobándose su identidad. A los efectos de agilizar ese proceso se ruega que tengan preparados los documentos de identificación personales. **No podrán entrar con mochilas, bolsos, carpetas…**
- Es preciso traer su propio material. **No se permite compartir ningún elemento** (bolígrafos, lápiz, calculadora, diccionarios y materiales de dibujo y diseño).
- Cada centro tiene asignada un aula de realización de la prueba. Igualmente, una puerta de acceso. Es conveniente acercarse, en la medida de lo posible, a los centros previamente para evitar dilaciones en el acceso. Todo estará disponible en la web de Unileón a principios de junio. https://www.unileon.es/estudiantes/futuros-estudiantes/acceso/ebau
- Deberán **CUMPLIR EL PROTOCOLO SANITARIO VIGENTE**. Es necesario respetar todas las **medidas de prevención** de contagio del Covid-19. Especialmente importante es el respeto de la distancia social (dentro y fuera del aula). Deben traer mascarilla para el momento del acceso, y dentro del aula se recomienda su uso. Al entrar todos deberán higienizar sus manos.

INSTRUCCIONES PARA LA REALIZACIÓN DE LA PRUEBA (2)

- **Puntualidad**. El llamamiento el día 7 de junio de 2023, será a las 8:30. Se les ubicará en un espacio que mantendrán durante toda la fase general.
- **Restricción del acceso al campus ULE**. El acceso a los espacios donde se celebrará la EBAU será restringido. Solo podrán entrar en él alumnos, miembros de los tribunales, representantes de centros y personal administrativo. Cada uno debe llevar su acreditación. Se recomienda no acceder al campus de Vegazana a las familias o a a las personas ajenas a la EBAU, y que quienes acudan en vehículo particular no entren en el recinto sino que se apeen en las inmediaciones.
- Los estudiantes sólo podrán examinarse de las materias que figuran en su hoja de inscripción, QUE DEBEN REVISAR ANTES DE LA PRUEBA, y en el orden establecido según el horario oficial de las Pruebas. NO PODRÁN REALIZAR NINGÚN CAMBIO DE MATERIA NI INTERCAMBIAR LOS EJERCICIOS DE AMBAS FASES.
- En caso de **coincidencia de exámenes** en el mismo horario deberán presentarse a la materia matriculada que figura en primer lugar en el horario de la Prueba de Acceso a Enseñanzas Universitarias y realizar el resto de exámenes en los periodos reservados para incompatibilidades según las indicaciones que señale el Tribunal. A los estudiantes que no respeten estas normas se les invalidarán los ejercicios correspondientes (Acuerdo de COEBAU).
- No se podrá abandonar el aula **hasta media hora después** de comenzado el examen. Tampoco se permitirá entrar a un estudiante después de transcurridos los 30 minutos iniciales de cada prueba. El horario de exámenes viene precedido por un horario de presentación en el que se produce el llamamiento.

INSTRUCCIONES PARA LA REALIZACIÓN DE LA PRUEBA (3)

- Deben cumplimentarse los datos de la cabecera de todas las hojas de examen (trípticos) que empleen en cada ejercicio. Cuando se utilicen varias, una hará de carpeta de las demás. Debe utilizarse bolígrafo o pluma con tinta azul o negra, salvo las asignaturas que tienen sus propias normas. No se podrán usar hojas sueltas para la realización de esquemas u operaciones. Si es necesario se podrá destinar una página del pliego a este fin, preferentemente la 6 (última).
- Está terminantemente **prohibido firmar los exámenes o poner cualquier tipo de señal identificativa fuera del cabecero**, en caso contrario el ejercicio se anulará.
- A los **estudiantes a los que se sorprenda copiando** se les notificará que la prueba queda invalidada a partir de ese momento y que, si no está de acuerdo, podrá completar el examen y el resto de la prueba que, no obstante, permanecerá invalidada en tanto no se presente y resuelva favorablemente el correspondiente recurso (Acuerdo de la Comisión Organizadora de la Evaluación de Bachillerato para el Acceso a la Universidad de 20 de abril de 2017, ratificado en 2020). Los recursos contra la invalidación de la prueba serán dirigidos a la Presidenta de la COEBAU (DG Universidades. Consejería de Educación. Junta de Castilla y León) y comunicados al responsable de la prueba en el plazo máximo de dos días hábiles. Para ello se acudirá un Registro Oficial. Cualquier **infracción de las normas de convivencia** durante esta prueba se equiparará al supuesto aquí contemplado.
- En el caso de actuaciones inadecuadas que supongan perjuicio para los demás, se instará al estudiante a cesar la actuación y, de no hacerlo, se tomarán las medidas oportunas para que abandone el aula, dando por finalizada la realización del examen que corresponda.

INSTRUCCIONES PARA LA REALIZACIÓN DE LA PRUEBA (4)

- Queda totalmente **prohibido tener teléfonos móviles, relojes (todo tipo) y dispositivos electrónicos conectados** que puedan almacenar y/o reproducir información. En cada aula se proyectará la hora. La comprobación por parte de los profesores vigilantes en las aulas del incumplimiento de esta norma por los estudiantes será causa de la EXPULSIÓN INMEDIATA de la prueba. Se recomienda no llevar teléfono móvil a la prueba, así como relojes u otros dispositivos que puedan tener conexión inalámbrica. **En su caso deberán estar apagados y en el interior de la citada bolsa de plástico cerrada**. **Podrán llevar una botella de agua de plástico, precintada y sin etiquetas.** Deberá ir dentro de la bolsa de plástico transparente
- Salvo indicación expresa en el texto del ejercicio, se tendrá en cuenta que:
  - **a.** Para los ejercicios que lo pudieran requerir, sólo está permitido el uso de calculadora no programable ni gráfica.
  - **b.** No se permitirán formularios. En la propuesta de examen de Química ya se proporciona a los alumnos una tabla periódica de los elementos, que será la única que se pueda usar. En Física podrán llevar útiles de dibujo como regla, escuadra, cartabón...
  - **c.** Para los ejercicios de Latín y Griego está permitido el uso de un diccionario, sin anotaciones en el apéndice gramatical.
  - **d.** No se permitirá el uso de diccionarios en los ejercicios de Lengua Extranjera (Inglés, Francés, Italiano, Portugués y Alemán).
  - **e.** Los alumnos que se examinen de Dibujo Técnico II y Diseño deberán llevar a la prueba todo el material necesario.

INSTRUCCIONES PARA LA REALIZACIÓN DE LA PRUEBA (5)

- Cuando un alumno finalice el examen, deberá depositarlo en la mesa del aula ante la supervisión de un miembro del Tribunal, **no se permitirá salir a nadie sin que haya entregado el ejercicio**, aunque sea en blanco.
  - Los alumnos que se examinen de las materias **Diseño**:
  - León: Aula de dibujo. Escuela de Ingeniería Industrial.
  - Ponferrada: Gil y Carrasco. Sección 8.
- ALUMNOS CON NECESIDADES DE ADAPTACIÓN:
  - Alumnos ACNEE Campus de Vegazana. Secciones 1, 1B, 2, 2B, 3, 3 B, 4 y 5 AULA 4, FACULTAD DE DERECHO –ACCESO PUERTA DE SECRETARÍA.
  - Los alumnos ACNEE de la Sección 6, realizarán los exámenes en la Escuela de Ingeniería Agraria y Forestal. Accederán con sus compañeros, a las aulas asignadas para su centro.
  - Ponferrada: Los alumnos de la Sección 7 (Edificio central, campus de Ponferrada, en el AULA 22A. Acceso puerta edificio A). Los de las secciones 8 y 9, en los respectivos centros

Tríptico prueba (anverso)

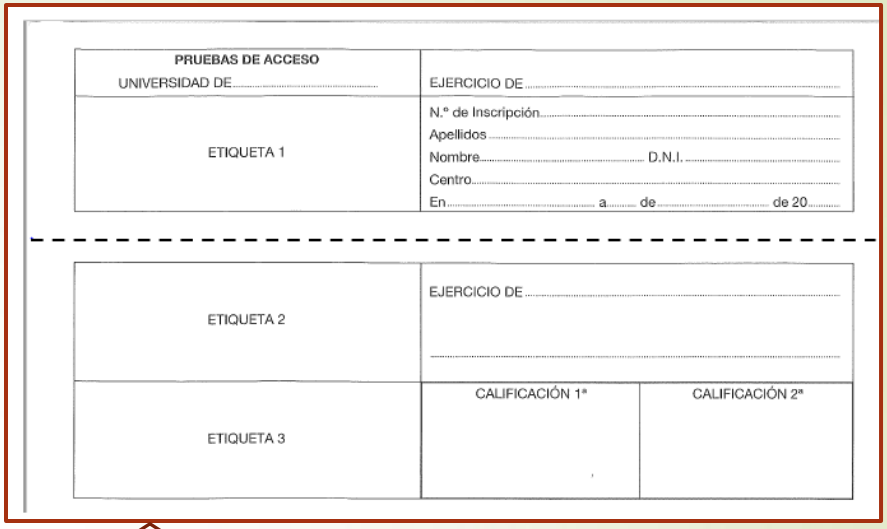

PRUEBAS DE ACCESO UNIVERSIDAD DE.....	EJERCICIO DE.....	
ETIQUETA 1	N.º de Inscripción..... Apellidos..... Nombre..... D.N.I. ..... Centro..... En..... a..... de..... de 20.....	
ETIQUETA 2	EJERCICIO DE.....	
ETIQUETA 3	CALIFICACIÓN 1ª	CALIFICACIÓN 2ª

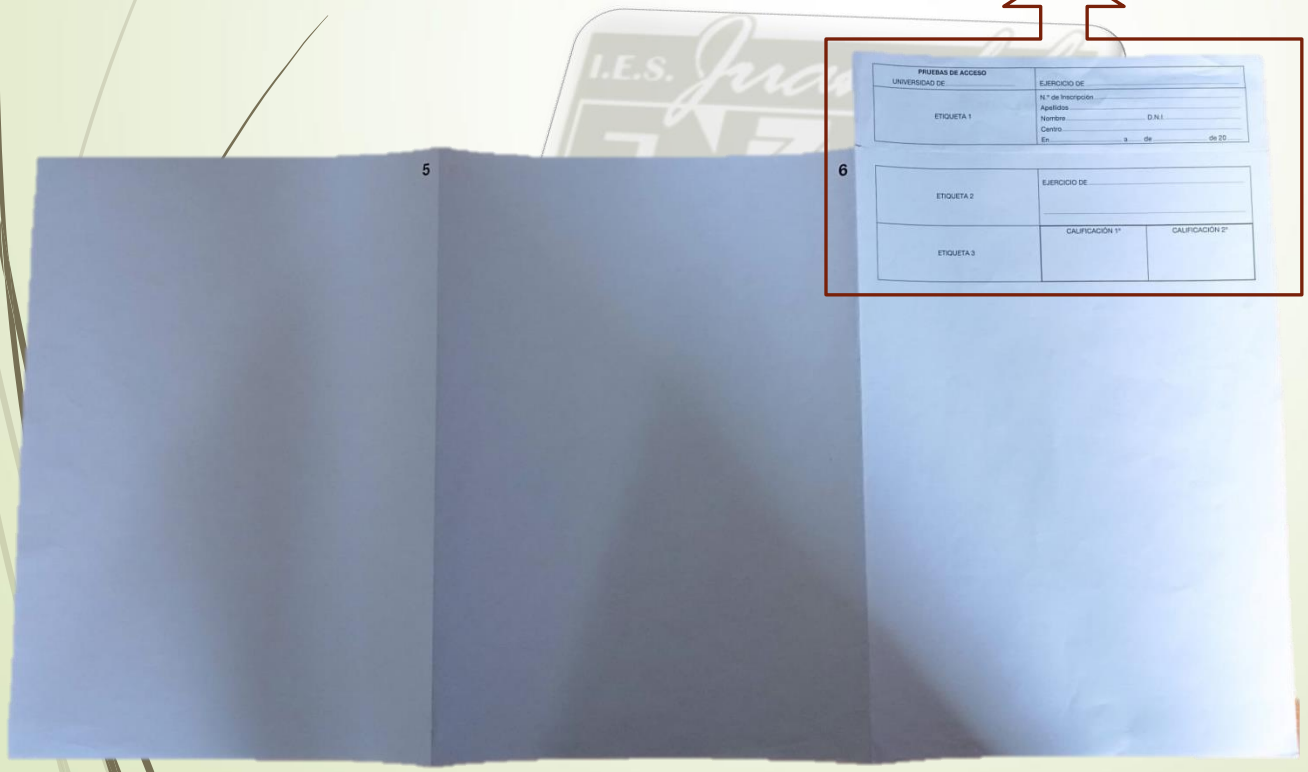

Tríptico prueba (reverso)

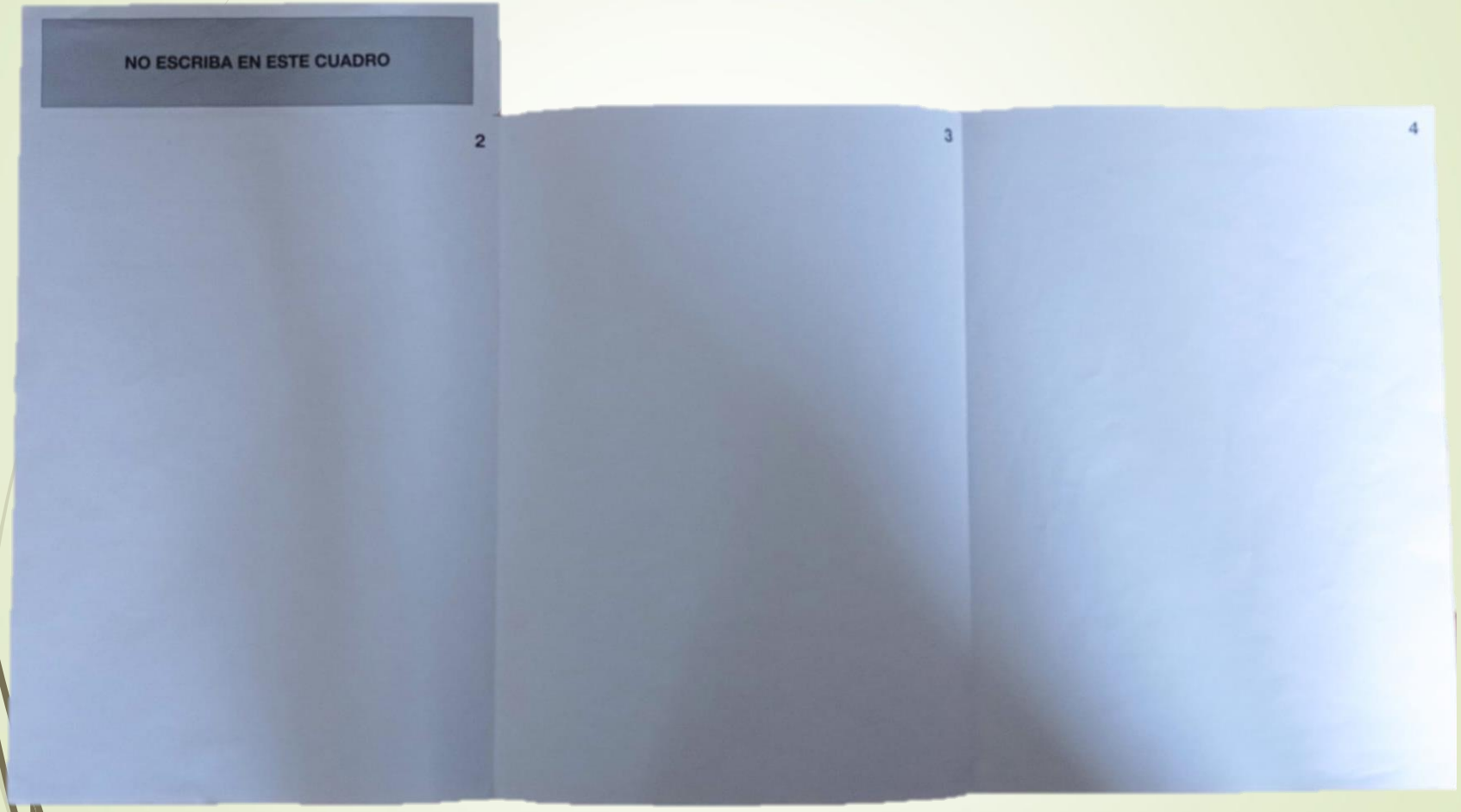

Volver a instrucciones de realización de la prueba

ALGUNOS CONSEJOS PARA PREPARAR LA EBAU

1.- Contenido de exámenes:

El contenido de los exámenes de la EBAU es el mismo que el de las asignaturas de segundo de Bachillerato, así que lo mejor que puedes hacer para preparar la EBAU es estudiar bien **durante todo el curso**. Si has sacado buenas notas durante el resto del año, tienes casi garantizado un buen resultado.

2. Planifica tu estudio

Haz un **calendario** con lo que debes estudiar cada día, así te asegurarás de que no te dejas ningún tema o asignatura sin repasar. Eso sí, sé realista, no sirve de nada hacer un calendario que luego no vas a ser capaz de seguir. Cuando lo planifiques cuenta con que también deberás dejar tiempo para dormir y para algo de ocio.

3. Escribe todo lo que estudias

Escribir es la mejor forma de retener en la cabeza lo que estás memorizando. Escribe **desarrollos de los temas**, **resúmenes**, **esquemas**... Cada vez que plasmas una idea en papel, el cerebro trabaja y se queda con ella más fácilmente. Además, la EBAU es un examen escrito, por lo que es un entrenamiento perfecto.

4. Resume cada vez más

La materia que estudias tiene que estar cada vez más sintetizada. El estudio debe comenzar con los libros y los apuntes de clase. De ahí debes sacar un **resumen** con lo más importante, que es lo que realmente vas a estudiar. A continuación, puedes hacer un **esquema** con los conceptos principales. Sigue con un esquema del esquema y así hasta que al final te quedes con cuatro ideas que te permitirán desarrollar todo el tema.

5. Repasa.

En un examen con tanta materia, puede que te pregunten lo hayas estudiado hace bastantes días, así que es fundamental que te acuerdes de lo que hayas memorizado hace tiempo, y la mejor forma de hacerlo es repasando. Los expertos indican que, para recordar algo bien, es necesario repasarlo un mínimo de cinco veces, y la primera debe ser al día siguiente de haberlo estudiado.

6. Adáptate a tu cuerpo y tu ritmo

No todas las personas somos iguales y **nuestros ritmos de estudio son diferentes**, por lo que es importante encontrar el tuyo y seguirlo. Hay personas que estudian mejor por la mañana, otras de noche, unas en la biblioteca (posiblemente no podréis en estas circunstancias), otras en casa, unas siempre en el mismo ambiente, otras cambiando…

Descubre cómo rindes más y créate una rutina en base a eso.

7. Descansa

Los tiempos de descanso son tan importantes como los de estudio porque de vez en cuando hay que dejar descansar a nuestra cabeza para que luego vuelva a rendir al 100%. Según los expertos, el descanso idóneo es de **10 minutos cada hora y media** de estudio, pero tú eres quien mejor conoce tu cuerpo y si te encuentras cómodo con otros tiempos puedes aplicarlos. Eso sí, ¡que no se te vayan de las manos! El tiempo que dedicas a **dormir** también es importante y deberían ser **ocho horas** diarias.

8. Haz los '*modelos 0*' de los exámenes.

-> Pincha aquí <-

La mejor forma de practicar para un examen es haciendo más exámenes. Con las pruebas cero adquirirás habilidad en los tipos de ejercicios de cada asignatura.

9. Cuando estudies, céntrate en lo que estás haciendo

En el momento de ponerte delante del libro tienes que sacar de tu cabeza todo lo que no esté relacionado con la materia que estás trabajando. No importa si en la **tele** está saliendo tu grupo favorito o alguien te ha etiquetado en una foto de Instagram. Así que, ya sabes, lo mejor es que te alejes de tu **móvil** e **Internet** cuando estudies.

10. El día anterior al examen no debes estudiar

Ya sabemos que esto es difícil de cumplir y que el día de antes del examen todos queremos apurar al máximo las últimas horas de estudio, pero es importante dar **un descanso a tu cabeza**. El día de la EBAU va a ser duro y tu cerebro necesita estar fresco para dar lo máximo. Distráete con cualquier cosa que te permita relajarte y dejar de pensar en que mañana tienes el examen. Si la situación lo permite, pasea o haz ejercicio al aire libre.

Si has llevado un buen bachillerato...
¡Solo has de demostrar lo que has ido aprendiendo a lo largo del curso!

Tu peor enemigo, los nervios.
Tu mejor amigo la calma interior.
Busca la respuesta
en los rincones de tu mente...

Es muy útil conocer y haber practicado diferentes tipologías de exámenes: test, preguntas abiertas o comentarios de texto. Practica aquí exámenes anteriores.
Ya has estudiado durante todo el año, los dias previos es importante repasar lo más relevante.

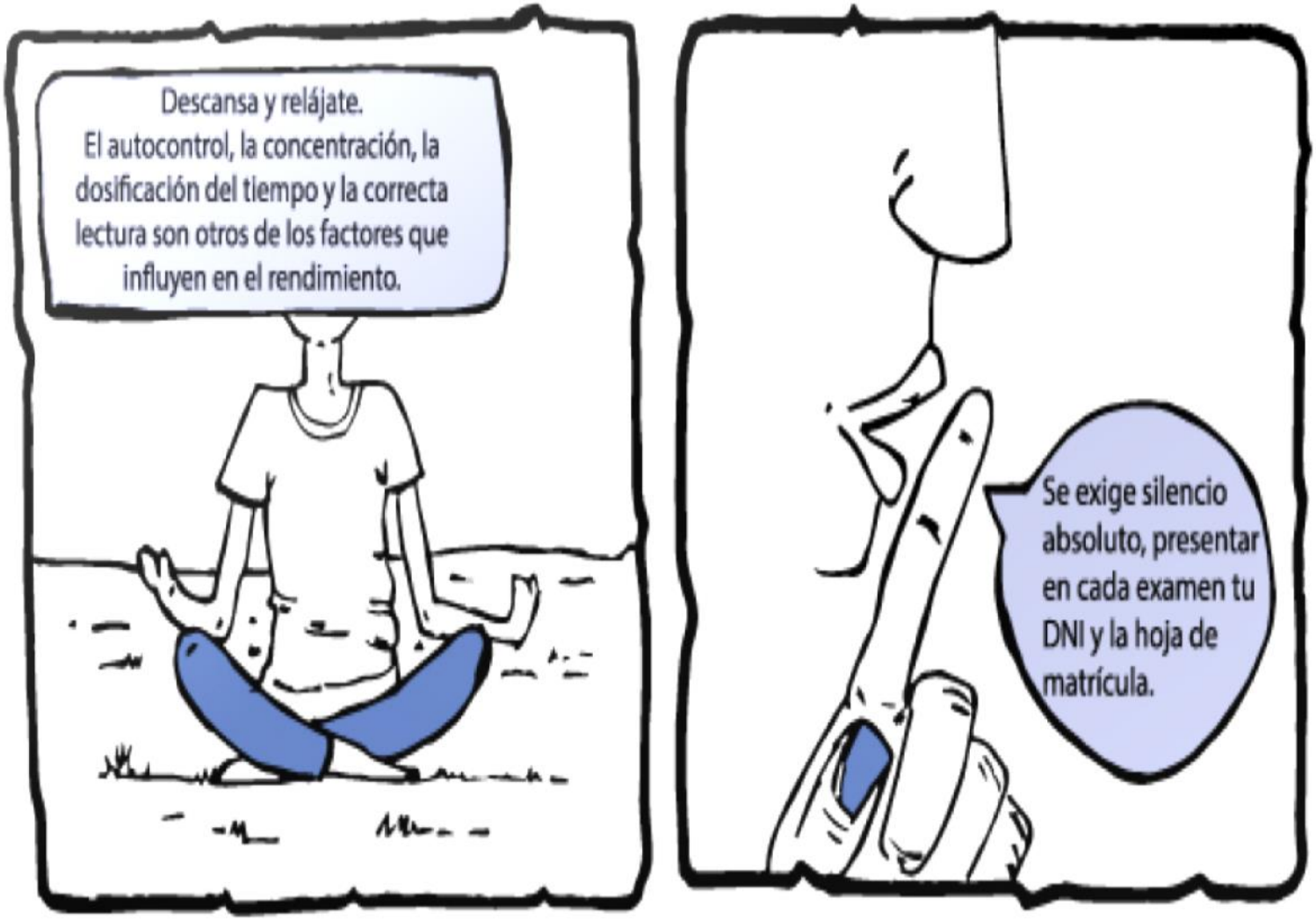
Descansa y relájate.
El autocontrol, la concentración, la dosificación del tiempo y la correcta lectura son otros de los factores que influyen en el rendimiento.
Se exige silencio absoluto, presentar en cada examen tu DNI y la hoja de matrícula.

¡Distribúyete bien el tiempo!
Es muy útil que organices y planifiques los conceptos que vayas a exponer en tu respuesta, mentalmente o mediante un esquema.

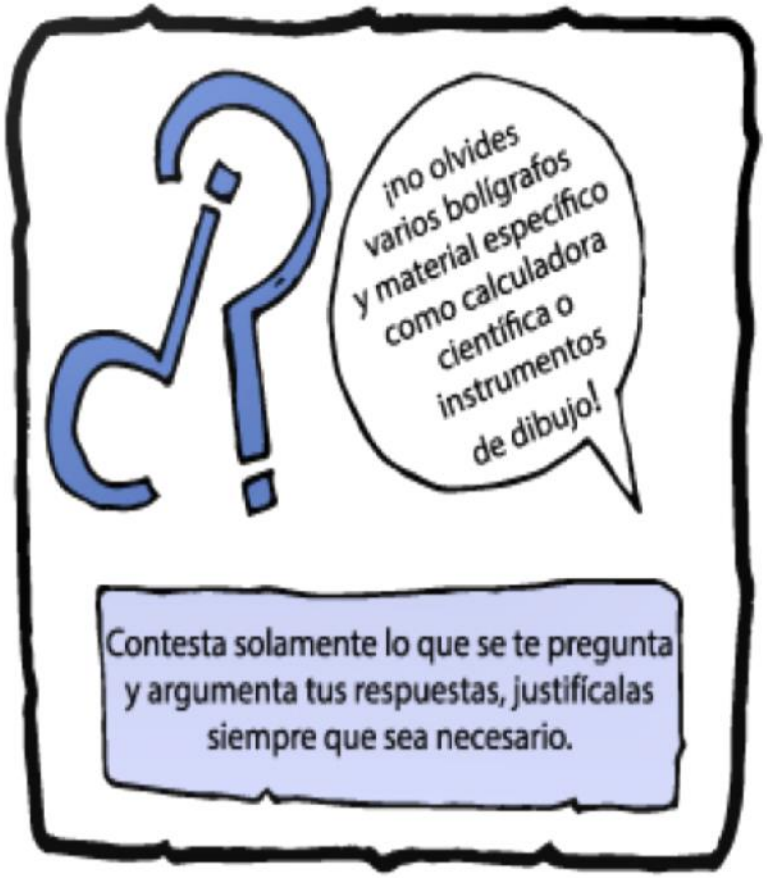
¡no olvides varios bolígrafos y material específico como calculadora científica o instrumentos de dibujo!
Contesta solamente lo que se te pregunta y argumenta tus respuestas, justifícalas siempre que sea necesario.

Buena elección .

Suerte de parte de tus profesores, orientadora y Equipo Directivo.